

Attività di ampliamento dell'offerta formativa:

- Corsi di lingua: Tedesco, Francese, Spagnolo
- PET, FIRST, DELF, DELE, Zertifikat Grund DEUTSCH
- ECDL
- STAGES alternanza scuola/lavoro
- Attività sportiva; settimana bianca
- Laboratorio teatrale
- Laboratori artistici
- Attività corale
- Orchestra d'Istituto
- Viaggi di istruzione in Italia ed all'Estero
- Scambi culturali:
 - VI Liceum "J. Paderewskj" di Poznan (Polonia)
 - Liceo di Tver (Russia)
 - Liceo di Eltville (Germania)
 - Institut Cristòfol Despuig de Tortosa (Spagna)
- Soggiorni studio in Spagna, Inghilterra, Francia, Germania
- Gestione informatizzata della scuola (registro elettronico, gestione delle assenze, scrutini, pagelle)
- Sperimentazione delle Nuove Tecnologie nelle classi 3.0
- Stampante 3D

OPEN DAY

Corso Italia n. 44 Vercelli

Sabato 16 Dicembre 2017

dalle ore 10.30 - 13.00

Sabato 20 Gennaio 2018

dalle ore 15.00 - 17.00



Per ogni ulteriore informazione rivolgersi a:

I.I.S. "L. LAGRANGIA"

ISTITUTO CERTIFICATO A NORMA UNI EN ISO 9001/2015

- Via Duomo, 4 – 13100 VERCELLI
- Tel. Presidenza e Fax.: 0161/252672
- Segreteria 0161/252676 - 0161/213355
- E-mail: vcis00100e@istruzione.it
- www.iislagrangia.it
- FACEBOOK: Liceo-Artistico-Ambrogio-Alciati-di-Vercelli-Trino-

Il "Marchio SAPERI per la Qualità e l'Eccellenza della scuola". Di proprietà dell'USR Piemonte, ha lo scopo di diffondere la qualità nella scuola per il miglioramento continuo nel processo di insegnamento e apprendimento.



Vercelli

Corso Italia, 44

Piano dell'offerta formativa

Anno scolastico 2018/2019

Indirizzo

Architettura

e

Ambiente

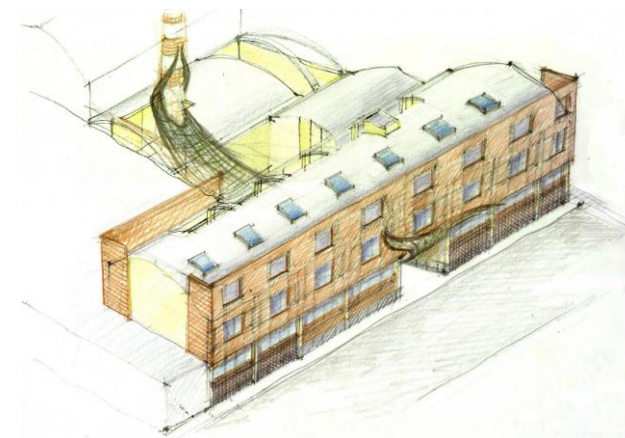

	1° biennio		2° biennio		5° anno
	1°		3	4	
Attività e insegnamenti obbligatori per tutti gli studenti – Orario annuale					
Lingua e letteratura italiana	4	4	4	4	4
Lingua straniera (INGLESE)	3	3	3	3	3
Storia e Geografia	3	3			
Storia			2	2	2
Filosofia			2	2	2
Matematica*	3	3	2	2	2
Fisica			2	2	2
Scienze Naturali**	2	2			
Chimica dei Materiali			2	2	
Storia dell'Arte	3	3	3	3	3
Discipline Grafiche e Pittoriche	4	4			
Discipline Plastiche	3	3			
Discipline Geometriche	3	3			
Scienze Motorie e Sportive	2	2	2	2	2
Religione Cattolica o Attività Integrativa	1	1	1	1	1
Laboratori articolati in:					
Laboratorio Artistico***	1	1			
Discipline Plastiche e Scultoree	1	1			
Discipline Geometriche	1	1			
Totale ore BIENNIO	34	34			
Laboratorio di ARCHITETTURA articolato in:					
Discipline Grafiche e Pittoriche			2	2	2
Discipline Plastiche e Scultoree			2	2	3
Discipline Geometriche			2	2	3
Discipline progettuali: ARCHITETTURA E AMBIENTE			6	6	6
Totale ore TRIENNIO			35	35	35

* con Informatica nel primo Biennio.

** Biologia, Scienze della Terra.

*** Il laboratorio ha prevalentemente una funzione orientativa verso gli indirizzi attivi dal terzo anno e consiste nella pratica di tecniche operative specifiche, svolte con criterio modulare quadrimestrale e annuale nell'arco del Biennio, fra cui le tecniche audiovisive e multimediali.

N.B. E' previsto per il V anno l'insegnamento in lingua straniera di una disciplina non linguistica (CLIL) compresa nell'area delle attività e degli insegnamenti obbligatori per tutti gli studenti o nell'area degli insegnamenti attivabili dalle Istituzioni Scolastiche nel limite del contingente di organico ad esse attualmente assegnate.

Profilo professionale La frequenza di questo indirizzo consentirà all'alunno di acquisire conoscenze e capacità di carattere teorico-pratico, oltre che i metodi di rappresentazione per gestire processi progettuali e operativi inerenti l'architettura e il contesto ambientale con la consapevolezza dei relativi fondamenti concettuali e storico-stilistici, nel quadro di un'ampia base culturale.



Titolo conseguito Al termine del corso quinquennale, Diploma di Liceo Artistico, con indirizzo Architettura e Ambiente, che consente l'accesso a tutti i concorsi pubblici per i quali è richiesto il titolo di studio di 2° grado.

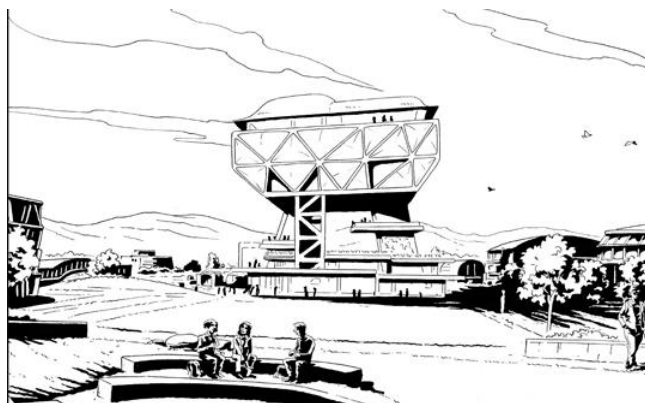

Proseguimento degli studi L'alunno potrà proseguire gli studi in facoltà universitarie quali Architettura e Ingegneria (lauree in Disegno industriale, Beni Culturali, Urbanistica, ecc.), oppure potrà accedere ai corsi delle Accademie di Belle Arti e –in generale –di qualunque altra facoltà universitaria.



Inserimento nel mondo del lavoro Lo studente potrà inserirsi nel mondo del lavoro tanto in ambito pubblico (Sovrintendenze per la documentazione del patrimonio architettonico-paesaggistico, ecc.) quanto in quello privato nei seguenti settori: edilizia, architettura del paesaggio, progettazione di arredi, progettazione di interni, restauro architettonico, rilievo architettonico, urbanistica, scenografia, disegno CAD.